

**À tous les résidents et
résidentes en Maison de
Repos et en MRS,**

nous proposons de venir vivre un temps
fort de recueillement et de
ressourcement dans un climat de
détente.

Où ? Au Sanctuaire de
Beauraing, auprès de Notre
Dame au Cœur d'Or.

L'équipe d'accueil se réjouit déjà de
vous y accueillir.

BULLETIN D'INSCRIPTION



Le Sanctuaire Notre-Dame de
Beauraing et la Pastorale de la Santé
de Namur vous invitent au

Pèlerinage

des Maisons de repos

Jeudi 16 mai 2024 de 14h à 17h

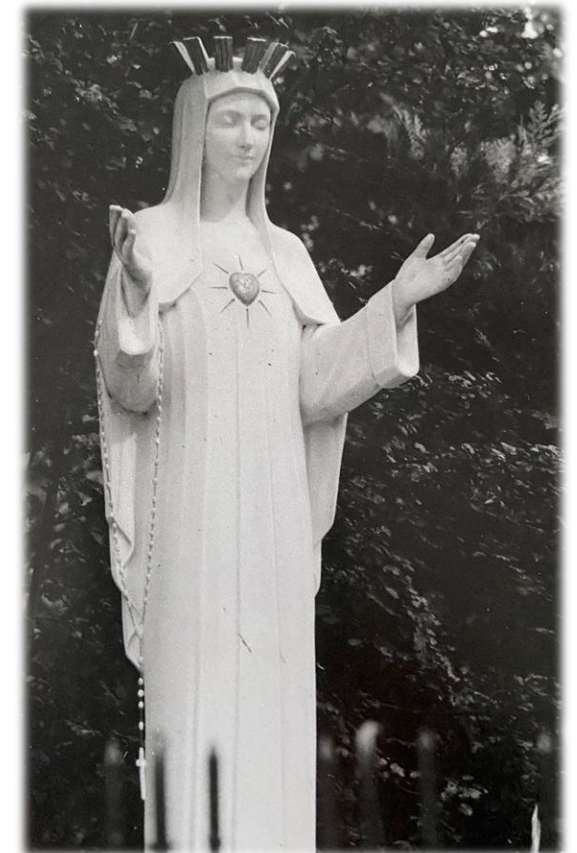

PROGRAMME DE L'APRÈS-MIDI

- ✓ **13h30** : L'équipe d'accueil sera à votre disposition pour aider le personnel accompagnant à conduire et installer les participants
- ✓ **14h00** : « Pèlerinage, chemin de confiance et de rencontres » par le Chanoine Philippe Goosse, Doyen de Saint-Hubert
- ✓ **14h45** : Célébration eucharistique
- ✓ **15h45** : Goûter convivial

En repartant chez soi : passage devant la Vierge au cœur d'or pour un temps personnel d'intériorité.



INFORMATIONS PRATIQUES

Date : le 16 mai 2023 de 14h à 17h
Lieu : Au Sanctuaire de Beauraing
Rue de l'Aubépine, 12
5570 Beauraing

Frais de participation : 10 € par participant (y compris le personnel d'accompagnement).

Le **paiement valide l'inscription** et se fait uniquement par versement sur le compte : BE98 0689 3596 9393 de « Evêché de Namur » avec la communication : « PS VDM Pélé 16.05 + **nom de la MR/MRS et localité** ».

Merci de vérifier auprès de la personne de contact préalablement à l'inscription et au paiement s'il reste encore des places.

Les places sont limitées aux 180 premiers inscrits.
Pour tout désistement intervenant après le 10 mai, il ne sera procédé à aucun remboursement.

Il sera possible d'acheter sur place des cierges ou des bougies de neuvaine.

BULLETIN D'INSCRIPTION

À renvoyer au plus tard pour le 2 mai 2023 : coordonnées en bas de page

MAISON DE REPOS :

Direction :

Adresse :

Mail :

Tel :

Personne de contact :

.....

Mail :

Tel :

PARTICIPANTS :

Nombre de résidents :

Nombre d'accompagnateurs :

Nombre de chaises roulantes :

- à prévoir par le Sanctuaire :

- avec lesquelles vous venez :

Nombre de personnes diabétiques :

Nombre total de participants :

PERSONNE DE CONTACT :

Gaëtane de Neuville

Coordinatrice des visiteurs

Place du Chapitre, 5 à 5000 Namur

Tel : 0471 770 869

pastorale.visiteurs@diocesedenamur.be